

# Aviso de Ciclón Tropical en el Océano Pacífico

**No. Aviso: 15**

**Ciudad de México a 25 de Julio del 2017.**

**Emisión: 22:15h**

Servicio Meteorológico Nacional, fuente oficial del Gobierno de México, emite el siguiente aviso:

**Síntesis: IRWIN Huracán cat. 1, muy lejos de costas nacionales**

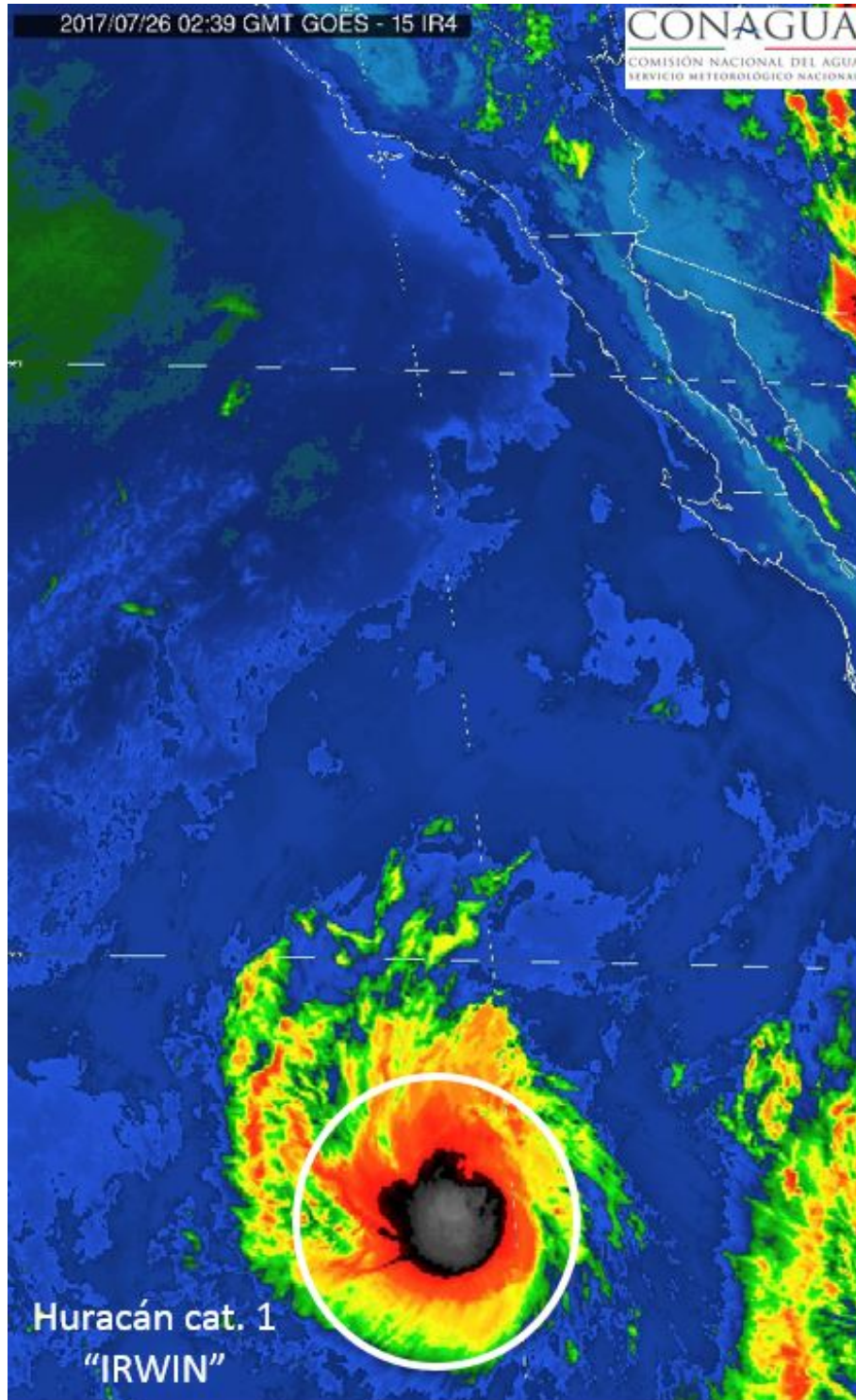

**Imagen de satélite**

**Situación Actual:**

"Irwin", huracán categoría 1 en la escala Saffir-Simpson, se aleja cada vez más de costas nacionales.

| <b>Condiciones Actuales</b>            |  |                        |
|--|--|------------------------|
| <b>Hora local (hora gmt)</b>           | 22:00 (3:00 GMT del 26 de julio)                   |                        |
| <b>Ubicación del centro del ciclón</b> | Latitud Norte:16.1°                                | Longitud Oeste: 120.9° |
| <b>Distancia al lugar más cercano</b>  | 1,375 km al oeste-suroeste de Cabo San Lucas, BCS. |                        |
| <b>Desplazamiento actual:</b>          | Oeste (280°) a 13 km/h                             |                        |
| <b>Vientos máximos [km/h]:</b>         | Sostenidos: 150 km/h                               | Rachas: 185 km/h       |
| <b>Presión mínima central [hpa]:</b>   | 980 hPa  |                        |
| <b>Comentarios adicionales</b>         | No afecta al país.                                 |                        |

**Extensión en cuadrantes de radios de vientos y oleaje**

|                                     |           |          |          |           |
|-------------------------------------|-----------|----------|----------|-----------|
| <b>Radio de vientos de 120 km/h</b> | 30 km NE  | 20 km SE | 0 km SO  | 30 km NO  |
| <b>Radio de vientos de 95 km/h</b>  | 55 km NE  | 35 km SE | 20 km SO | 55 km NO  |
| <b>Radio de vientos de 63 km/h</b>  | 110 km NE | 75 km SE | 55 km SO | 110 km NO |
| <b>Oleaje 4 m</b>                   | 110 km NE | 85 km SE | 85 km SO | 110 km NO |

| <b>PRONÓSTICO<br/>VALIDO AL<br/>DÍA/HORA LOCAL<br/>TIEMPO CENTRO</b> | <b>LATITUD<br/>NORTE</b> | <b>LONG.<br/>OESTE</b> | <b>VIENTOS<br/>[Km/h]</b> | <b>CATEGORÍA</b>    | <b>UBICACIÓN (en km)</b>                            |
|--|--------------------------|------------------------|---------------------------|---------------------|---|
| <b>26/07h</b>  | 15.7                     | 121.9                  | 140/165                   | Huracán categoría I | 1,490 km al oeste-suroeste de Cabo San Lucas, BCS.  |
| <b>26/19h</b>  | 15.2                     | 123.0                  | 130/155                   | Huracán categoría I | 1,615 km al oeste-suroeste de Cabo San Lucas, BCS.  |
| <b>27/07h</b>  | 14.9                     | 123.8                  | 110/140                   | Tormenta Tropical   | 1,630 km al suroeste de Cabo San Lazaro, BCS.       |
| <b>27/19h</b>  | 14.7                     | 124.0                  | 100/120                   | Tormenta Tropical   | 1,660 km al suroeste de Cabo San Lazaro, BCS.       |
| <b>28/19h</b>  | 15.5                     | 123.5                  | 100/120                   | Tormenta Tropical   | 1,560 km al suroeste de Cabo San Lazaro, BCS.       |
| <b>29/19h</b>  | 18.2                     | 123.5                  | 100/120                   | Tormenta Tropical   | 1,370 km al oeste-suroeste de Cabo San Lazaro, BCS. |
| <b>30/19h</b>  | 22.0                     | 126.0                  | 85/100                    | Tormenta Tropical   | 1,280 km al oeste-suroeste de Punta Eugenia, BCS.   |

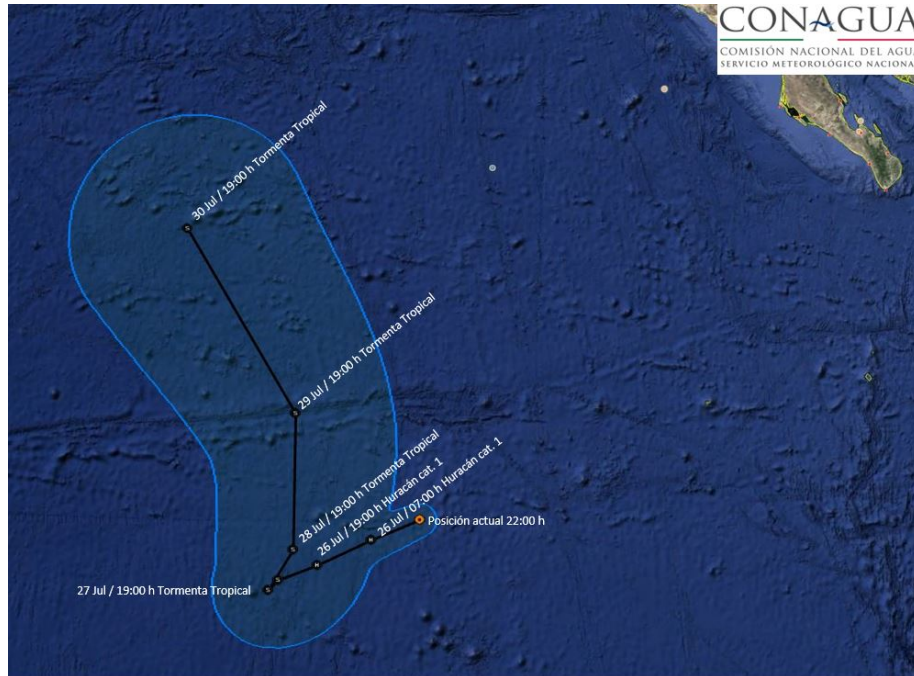

### Trayectoria pronóstico del Huracán "Irwin"

| Aviso No. | Fecha / Hora local CDT | Lat. Norte | Long. Oeste | Distancia más cercana (km)   | Viento m <sub>á</sub> x. / rachas | Categoría          | Avance                          |
|-----------|------------------------|------------|-------------|--|-----------------------------------|--------------------|---------------------------------|
| 1         | 22 jul / 10:00         | 14.7       | 112.8       | A 495 km al sur-suroeste de Isla Socorro, Col. y a 960 km sur-suroeste de Cabo San Lucas, BCS. | 55/75                             | Depresión Tropical | Al oeste (270°) a 11 km/h       |
| 2         | 22 jul / 16:00         | 14.4       | 113.5       | 1,020 km al sur-suroeste de Cabo San Lucas, BCS.   | 55/75                             | Depresión Tropical | Oeste (270°) a 11 km/h          |
| 3         | 22 jul / 22:00         | 14.6       | 114.2       | 1,025 km al sur-suroeste de Cabo San Lucas, BCS.   | 55/75                             | Depresión Tropical | Oeste (280°) a 13 km/h          |
| 4         | 23 jul / 04:00         | 14.7       | 115.2       | 1,070 km al sur-suroeste de Cabo San Lucas, BCS.   | 65/85                             | Tormenta Tropical  | Oeste-noroeste (285°) a 15 km/h |
| 5         | 23 jul / 10:00         | 15.0       | 115.8       | A 665 km al suroeste de Isla Socorro, Col. y a 1,075 km al suroeste de Cabo San Lucas, BCS.    | 65/85                             | Tormenta Tropical  | Al oeste (280°) a 11 km/h       |
| 6         | 23 jul / 16:00         | 14.9       | 116.6       | A 1,135 km al suroeste de Cabo San Lucas, BCS.   | 75/95                             | Tormenta Tropical  | Oeste (270°) a 13 km/h          |
| 7         | 23 jul / 22:00         | 14.9       | 117.3       | A 1,180 km al suroeste de Cabo San Lucas, BCS.   | 85/100                            | Tormenta Tropical  | Oeste (270°) a 13 km/h          |
| 08        | 24 jul / 4:00          | 14.8       | 117.4       | 1,195 km al suroeste de Cabo San Lucas, BCS.   | 85/100                            | Tormenta Tropical  | Oeste (270°) a 7 km/h           |

|    |                   |      |       |   |         |                        |                                   |
|----|-------------------|------|-------|---|---------|------------------------|-----------------------------------|
| 09 | 24 jul /<br>10:00 | 14.8 | 117.5 | A 1,205 km suroeste de<br>Cabo San Lucas, B.C.S.          | 95/110  | Tormenta<br>Tropical   | Oeste (270°) a 6<br>km/h          |
| 10 | 24 jul /<br>16:00 | 15.0 | 117.8 | 1,210 km al suroeste de<br>Cabo San Lucas, BCS.           | 100/120 | Tormenta<br>Tropical   | Oeste (280°) a 6<br>km/h          |
| 11 | 24 jul /<br>22:00 | 15.2 | 118.2 | A 1,220 km al suroeste<br>de Cabo San Lucas, BCS.         | 110/140 | Tormenta<br>Tropical   | Oeste-noroeste<br>(285°) a 6 km/h |
| 12 | 25 jul /<br>04:00 | 15.5 | 118.7 | 1,235 km al suroeste de<br>Cabo San Lucas, BCS.           | 120/150 | Huracán<br>categoría I | Oeste-noroeste<br>(300°) a 7 km/h |
| 13 | 25 jul /<br>10:00 | 15.6 | 119.4 | A 1,285 km suroeste de<br>Cabo San Lucas, B.C.S.          | 130/155 | Huracán<br>categoría I | Oeste (270°) a 9<br>km/h          |
| 14 | 25 jul /<br>16:00 | 15.7 | 120.1 | 1,335 km al suroeste de<br>Cabo San Lucas, BCS.           | 140/165 | Huracán<br>categoría I | Oeste (270°) a 11<br>km/h         |
| 15 | 25 jul /<br>22:00 | 16.1 | 120.9 | 1,375 km al oeste-<br>suroeste de Cabo San<br>Lucas, BCS. | 150/185 | Huracán<br>categoría I | Oeste (280°) a 13<br>km/h         |

**EL SIGUIENTE AVISO SE EMITIRÁ A LAS 04:15 HRS DEL 26 DE JULIO, TIEMPO DEL CENTRO O ANTES  
SI OCURREN CAMBIOS SIGNIFICATIVOS**

**Pronosticador:** Ismael Marcelo D.

**Revisó:** Oscar Montoya R.